



CER II/PESTALOZZI

Centro Especializado de Reabilitação Pestalozzi

CHAMAMENTO PÚBLICO Nº013/2025 – CONTRATAÇÃO DE EMPRESA PARA PRESTAÇÃO DE SERVIÇO DE CHAPAS DE ACM PARA FACHADA DO CER II – ASSOCIAÇÃO PESTALOZZI DE MIMOSO DO SUL

A Associação Pestalozzi de Mimoso do Sul, CNPJ 01.194.628/0001-38, torna público para conhecimento de todas as empresas interessadas, que realizará a contratação de empresa especializada para a prestação de serviços de instalação de chapas de ACM (Alumínio Composite Material) para a fachada do Centro de Reabilitação (CER II) da Associação Pestalozzi de Mimoso do Sul, conforme as especificações detalhadas abaixo.

1. OBJETO

Melhorar a infraestrutura física da fachada do Centro Especializado em Reabilitação (CER II), garantindo proteção dos sistemas hidráulicos expostos, modernização estética e funcionalidade arquitetônica por meio da instalação de revestimento em chapas de ACM.

2. OBJETIVOS ESPECÍFICOS

- Cobrir os canos de água expostos na área externa, protegendo-os de danos climáticos e impactos.
- Melhorar a aparência externa do prédio, tornando-o mais atrativo e representativo.
- Utilizar materiais resistentes e de fácil manutenção para reduzir custos a longo prazo.
- Promover um ambiente mais acolhedor e seguro para os usuários dos serviços de reabilitação

3. JUSTIFICATIVA

A estrutura atual do CER II da Associação Pestalozzi de Mimoso do Sul apresenta canos expostos e fachada com acabamento comprometido, afetando não apenas a estética do prédio, mas também sua proteção contra agentes climáticos e desgaste. Considerando que a unidade é referência no atendimento de pessoas com deficiência, a modernização da fachada com chapas de ACM (material durável, reciclável e de fácil manutenção) trará melhorias significativas no aspecto físico, funcional e visual, contribuindo diretamente para a qualidade dos serviços prestados.

SERVIÇO 1 – TORRE EM ACM (Cinza Claro – Silver Metallic):

- **Descrição:** Torre com 12 metros de altura por 70 cm de largura.
- **Área Total:** 30 m².
- **Material:** ACM 4mm, cor cinza claro (Silver Metallic).

SERVIÇO 2 – FACHADA COM DESENHO TIPO Z (Cinza Escuro – Pewter Metallic):

- **Descrição:** Fachada com desenho tipo “Z”.
- **Área Total:** 75 m².
- **Material:** ACM 4mm, cor cinza escuro (Pewter Metallic).

SERVIÇO 3 – PAINEL NA TESTEIRA COM FECHAMENTO POR TRÁS EM ACM 4MM:

- **Descrição:** Painel de fechamento com revestimento em ACM 4mm para testeira.
- **Material:** ACM 4mm, conforme especificações.

Ayde Xavier Carrera
Presidente
Associação Pestalozzi
de Mimoso do Sul



CER II/PESTALOZZI

Centro Especializado de Reabilitação Pestalozzi

SERVIÇO 4 – ESTRUTURAL EM METALON GALVANIZADO:

- **Descrição:** Estrutura metálica de sustentação em metalon galvanizado para fixação das chapas de ACM.

4. REQUISITOS DA EMPRESA CONTRATADA

A empresa contratada deverá atender aos seguintes requisitos:

- **Experiência comprovada** na execução de projetos com chapas de ACM para fachadas comerciais e residenciais.
- **Qualificação técnica** para instalação das chapas de ACM, com equipe especializada e equipamentos adequados.
- **Capacidade de fornecimento** das chapas de ACM conforme as especificações solicitadas (qualidade e cores específicas).
- **Garantia dos serviços executados** e dos materiais fornecidos, com assistência técnica em caso de eventuais danos ou falhas.

5. CRITÉRIOS DE JULGAMENTO

O julgamento da proposta será realizado com base nos seguintes critérios:

- **Preço:** Proposta financeira mais vantajosa para a Associação, considerando o custo total do fornecimento e instalação das chapas de ACM.
- **Qualidade:** Qualificação técnica da empresa, experiência prévia e adequação dos materiais propostos.
- **Prazo de Execução:** Tempo estimado para entrega do serviço, sendo prioridade a execução eficiente e em conformidade com o cronograma proposto.

6. PRAZO DE EXECUÇÃO

O prazo para execução dos serviços será definido após a assinatura do contrato, sendo estipulado o cronograma de entrega conforme a necessidade da Associação Pestalozzi de Mimoso do Sul.

7. LOCAL DE EXECUÇÃO

Os serviços serão realizados no CER II da Associação Pestalozzi de Mimoso do Sul, localizada na Rua Presidente Vargas, Centro, Nº354 município de Mimoso do Sul, Estado do Espírito Santo.

8. CONDIÇÕES DE PARTICIPAÇÃO

As empresas interessadas em participar do presente chamamento público deverão:

- Enviar **proposta técnica e comercial** para o endereço eletrônico cer2pestalozzims@gmail.com até a data limite de 25 de julho de 2025.
- Apresentar documentação comprobatória de **regularidade fiscal e trabalhista**.
- Apresentar **amostras do material** a ser utilizado (ACM) e detalhes técnicos sobre a execução do serviço.

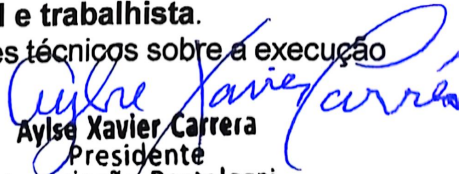
Aylse Xavier Carrera
Presidente
Associação Pestalozzi
de Mimoso do Sul



CER II/PESTALOZZI

Centro Especializado de Reabilitação Pestalozzi

9. DISPOSIÇÕES FINAIS

Este chamamento público poderá ser revogado a qualquer tempo, por conveniência administrativa, ou quando ocorrerem razões de interesse público. A Associação Pestalozzi de Mimoso do Sul reserva-se o direito de não contratar caso as propostas apresentadas não atendam às suas necessidades ou aos requisitos estabelecidos.

10. INFORMAÇÕES

Para mais informações, pelo e-mail cer2pestalozzims@gmail.com.

Mimoso do Sul, 18 de Julho de 2025

Aylse Xavier Carrera
Presidente
Associação Pestalozzi
de Mimoso-do Sul

Aylse Xavier Carrera

Associação Pestalozzi de Mimoso do Sul – ES
CNPJ: 01.194.628/0001-38



CER II/PESTALOZZI

Centro Especializado de Reabilitação Pestalozzi Anexo I



Screenshot_8.jpg



Screenshot_4.jpg

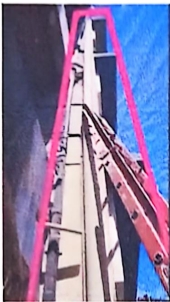

Screenshot_3.jpg

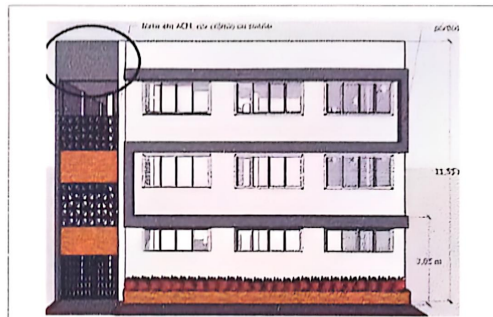

Screenshot_6.jpg



Screenshot_7.jpg

Aylse Xavier Carrera
Presidente
Associação Pestalozzi
do Sul